

**CAMP ESTIVAL**

**Viens jouer**   
**dans la nature**

**GUIDE DES  
PARENTS  
2026**



**CAMP DE JOUR  
MUNICIPAL  
CONFORME**

**2026**

**450.978.8652  
LDSV.CA**

# Coordonnées

## CHAPITEAU

Parc Centre de la Nature  
825 Ave du Parc, Laval,  
H7E 2T7

## CHALET

Parc Royal-22e-Régiment  
3365 Ave. Des Ambassadeurs,  
Laval, H7E 5K7

# Date

**Début des camps** : Mercredi 25 juin (fermé le 1er juillet)

**Fin des camps** : Vendredi 21 août

# Heure

**Service de garde** : 7H00 à 9H00 & 16H00 à 18H00

**Camp de jour** : 9H00 à 16H00

En cas de retard en fin de journée,  
des frais de 10\$ par tranche de 15  
minutes seront facturés



# HORAIRE TYPE



	JOURNÉE SANS SORTIE
07h00-09h00	Service de garde
09h00-09h15	Rassemblement (formation des groupes)
09h15-10h30	Jeux et animation
10h30-10h45	Collation
10h45-12h00	Jeux et animation
12h00-12h45	Dîner
12h45-13h30	
13h30-14h45	Piscine / Jeux d'eau
14h45-15h00	Collation
15h00-15h45	Jeux et animation
15h45-16h00	Rassemblement
16h00-18h00	Service de garde

## JUIN 2026

Semaine 1  
Gala d'ouverture

LUN.	MAR.	MER.	JEU.	VEN.
22 <b>FERMÉ</b>	23 <b>FERMÉ</b>	24 <b>FERMÉ</b>	25 Bienvenue au camp	26

## JUILLET 2026

Semaine 2  
Le grand saut

LUN.	MAR.	MER.	JEU.	VEN.
29	30 Visite des policiers	01 <b>FERMÉ</b>	02	03

Semaine 3  
Insolite et drôle

06	07	08 Confection bulle de savon	09	10 Sortie Nid'Otruche
----	----	------------------------------------	----	-----------------------------

Semaine 4  
Super-Héros

13	14 Atelier Polymère	15	16 Sortie Caserne de Pompier	17
----	---------------------------	----	---------------------------------------	----

Semaine 5  
Record Guinness

20	21	22 Sortie Bowling	23 Atelier de magie	24
----	----	-------------------------	---------------------------	----

Semaine 6  
Silence on tourne

27	28 Sortie Théâtre à ciel ouvert	29 Dégustation Crèmerie	30	31 Halloween des campeurs
----	--	-------------------------------	----	------------------------------------

## AOÛT 2026

Semaine 7  
Coupe du monde

LUN.	MAR.	MER.	JEU.	VEN.
03	04 Tournoi soccer	05	06 Sortie Place Bell	07

Semaine 8  
Aventure et expédition

10	11 Visite Éducazoo	12	13 Initiation bousole	14
----	--------------------------	----	-----------------------------	----

Semaine 9  
Festival des adieux

17	18	19 Grande Kermesse	20	21
----	----	--------------------------	----	----

### Semaine 9

**NOTEZ:** Avec le retour à l'école de notre équipe, les places sont limitées à environ 50 enfants. En raison de leur horaire scolaire, il est possible que les animateurs varient d'une journée à l'autre. Les enfants auront différents animateurs durant la semaine, des visages qu'ils auront déjà connus et côtoyés tout au long de l'été.

# Dans le sac à dos

- Lunch
- Bouteille d'eau
- Crème solaire
- Chapeau ou casquette
- Maillot de bain
- Serviette de plage
- Vêtement de rechange
- Sac plastique pour vêtements mouillés



# Dans la boîte à lunch

- Lunch froid ou thermos
- Ustensils nécessaires
- Bouteille d'eau (500 ml)
- 2 collations
- Ice-pac



**Pas de NOIX ni d'ARACHIDES**

**Pas de frigo, ni four micro-ondes**



# Fiche santé

## un outil essentiel pour nos animateurs

La fiche santé est indispensable pour assurer le bien-être et la sécurité de votre enfant. Elle permet à nos animateurs d'avoir, en tout temps, accès à des informations pertinentes grâce à leur feuille de présence.

- Allergies, Epipen
- Asthme, Pompe
- Handicap
- Besoins particuliers
- Changement de situation familiale
- Etc.

Plus nous disposons d'informations, mieux nous serons en mesure d'agir rapidement, avec bienveillance et de façon appropriée

**Mon profil**

Il vous reste 22 mn:05 s pour finaliser votre transaction.

Profil de l'utilisateur

Mes informations de connexion

Adresse de courriel

Prénom

Nom

Choix de la langue

**FICHE SANTÉ**

Les membres de ma famille

Mes adresses

Mes numéros de téléphone

Mes courriels

Mon historique de factures

Mes options de paiement

Paielements préautorisés

Payer mes factures

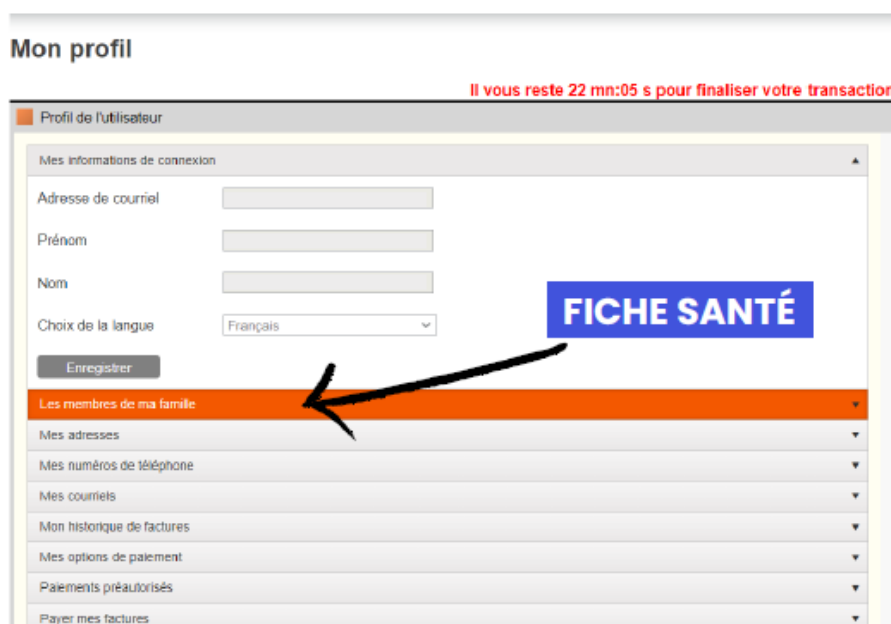

# Médicaments

**Nous vous demandons de ne pas laisser de médicaments dans le sac à dos ou la boîte à lunch de votre enfant**

AUCUN médicament n'est permis sur le site du camp

Epipen et Pompe à asthme **SEULEMENT**

→ Avisez le chef de camp



# Autorisation de départ

Sur la fiche santé, il est très important d'indiquer les personnes autorisées à venir chercher votre enfant à la fin de la journée.

Pour des raisons de sécurité, nous demanderons une pièce d'identité à toute personne qui n'est pas reconnue par l'équipe du camp.

**Merci de nous aider à assurer la sécurité de tous les enfants en présentant une pièce d'identité**

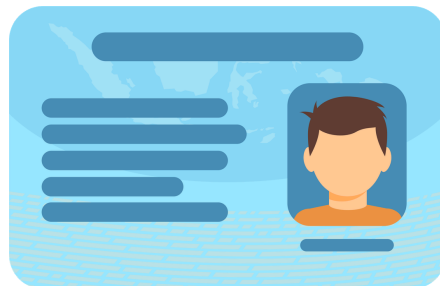

# Sortie et déplacement

☞ Les déplacements se font à pieds et en autobus de la ville (STL).

Nos animateurs sont habitués à ce mode de transport et connaissent très bien les protocoles de sécurité à suivre avec les enfants.

À chaque sortie, nous nous assurons :

- ✓ Rappels constants des consignes de sécurité
- ✓ Les enfants marchent en rang, deux par deux
- ✓ Il y a toujours deux groupes ensemble, un animateur à l'avant et un animateur à l'arrière
- ✓ Le chef de camp se joint souvent aux groupes des plus petits pour une meilleur sécurité

Soyez assurés que la sécurité des enfants demeure notre priorité à chaque étape.

## Chandail camp de jour obligatoire



# Piscine

## TEST DE NAGE

À chaque semaine, tous les enfants effectueront un test de nage évalué par les sauveteurs certifiés.

Les enfants n'ayant pas réussi le test sont identifiés et doivent porter une veste de flottaison.

Les enfants de moins de 8 ans ne vont pas à la piscine, ils iront aux jeux d'eau.



Un code de vie a été établi dans le but d'assurer le bien-être et la sécurité de tous. Les règles de bon comportement doivent être respectées afin que tous les enfants puissent vivre une expérience positive. Tout non-respect peut entraîner une sanction pouvant aller jusqu'au renvoi.

### **En tant que participant aux camps de jour :**

- **Je m'amuse et je suis positif**
- **Je respect les consignes et les animateurs**
- **Je respecte les autres enfants, les aide et les encourage**
- **Je participe à toutes les activités même si certaines ne me plaisent pas**
- **Je reste toujours avec mon groupe et mon animateur**
- **Je parle avec mon animateur quand je vis un problème pour régler la situation**
- **Je prends soin du matériel et des lieux de jeu**
- **Je prends soin de la planète en ramassant et en triant mes déchets**

**Viens jouer**   
**dans la nature**

## COLLABORATION DES PARENTS

Bien que certains enfants puissent rencontrer des défis particuliers, le code de vie s'applique à tous. Il est crucial de nous informer de toute particularité concernant le comportement ou la santé de votre enfant. Nous vous invitons à partager avec notre équipe, sur place, toute information pertinente ou conseil qui pourrait nous aider à lui offrir le meilleur encadrement possible. Votre collaboration demeure essentielle en tout temps.

## MESURES DISCIPLINAIRES

En tout temps, les animateurs interviennent auprès des enfants : l'enfant peut donc recevoir initialement des avertissements sans qu'il y ait de sanction. Habituellement, il y a une gradation dans l'application des sanctions. Cependant, selon les actions posées, il est possible de passer directement à une sanction supérieure, sans suivre la gradation habituelle.

## AVIS DICIPLINAIRE

### NIVEAU JAUNE

#### Exemple de comportement

- Recevoir + de 3 avertissements pour le même comportement
- Utiliser un langage inapproprié
- Se moquer, insulter ou tenir des propos irrespectueux (raciste, sexiste, handicap etc.)
- Pousser, bousculer, tirailler, etc.
- Refuser de participer
- Être négatif

#### Sanctions

- Avertissement verbal pour l'enfant
- Retrait partiel pour une activité
- Contact avec le parent

### NIVEAU ORANGE

#### Exemple de comportement

- Répéter les comportement pour lesquels l'enfant a reçu avis de niveau **JAUNE**
- Frapper, ou se bagarrer avec un autre enfant
- Refuser de suivre son groupe
- Intimider ou menacer un autre enfant
- Voler
- Vandaliser

#### Sanctions

- Suspension interne : retrait au bureau de chef de camp
- Rencontre avec le parent
- Mise en place d'un plan d'intervention

### NIVEAU ROUGE

#### Exemple de comportement

- Répéter les comportements pour lesquels l'enfant a reçu un avis de niveau **ORANGE**
- Frapper un autre au visage ou à la tête
- Frapper, morde ou cracher sur un animateur ou un responsable
- Refuser d'aller au bureau du Chef de camp
- Fuger

#### Sanctions

Selon la gravité et le contexte

- Suspension d'une journée (sans remboursement)
- Renvoi automatique sans possibilité de retour (remboursement au prorata)

Dès l'appel au parent, celui-ci doit venir chercher immédiatement son enfant au camp de jour.

Pour réintégrer le camp de jour, la Direction doit juger que la collaboration de l'enfant et des parents sera suffisante.

# Question?

**450-978-8652**

**[coordo@ldsv.ca](mailto:coordo@ldsv.ca)**